

振込金融機関の通帳コピー例

沖縄銀行



琉球銀行



沖縄県農業協同組合

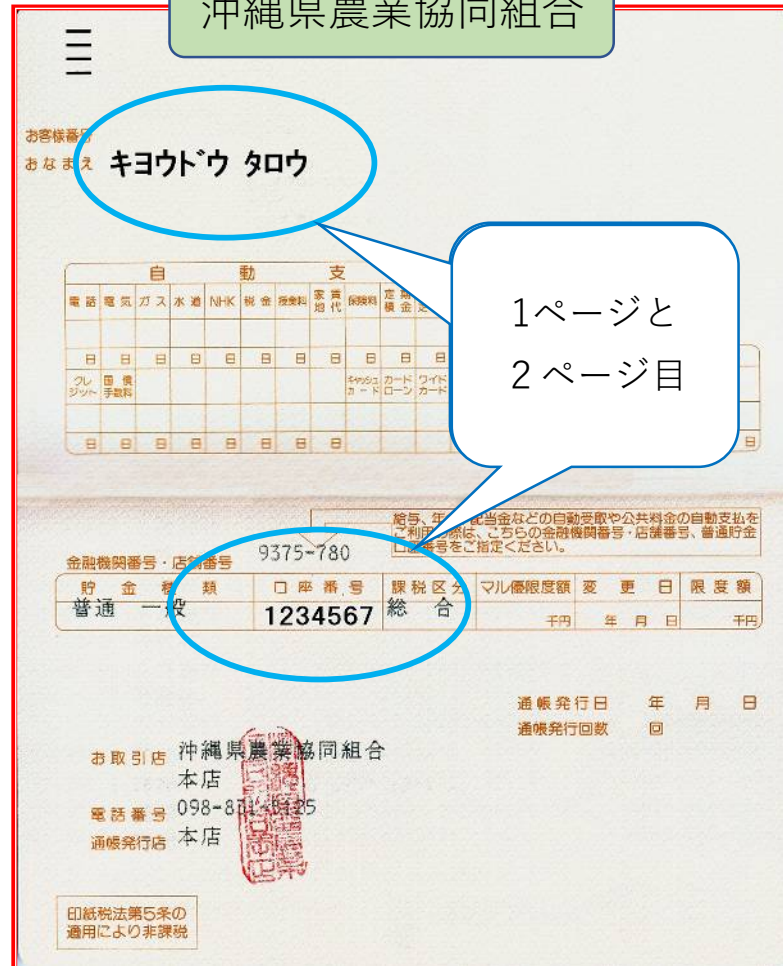

ゆうちょ銀行

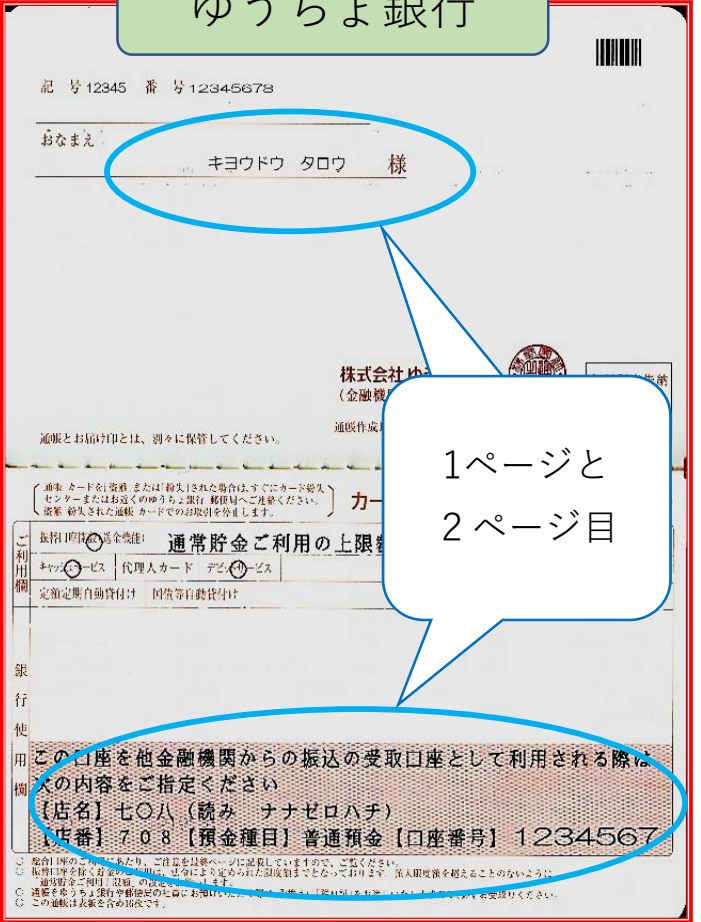

- (特にご注意いただくこと)
- 金融機関、口座No、名義人(カタカナ)の確認できるページをコピーしてください。
 - 出荷者登録名と同一の口座名義人の通帳をご準備ください。
 - 送金の際、照合するため利用しますので、文

この口座を他金融機関からの振込の受取口座として利用される際は、次の内容をご指定ください
 【店名】七〇八(読み ナナゼロハチ)
 【店番】708【預金種目】普通預金【口座番号】1234567

1. 総合口座・通常貯金・通常貯蓄貯金で、番号が8桁の場合(例)

